

GRUNNMYND  
Mkv. 1:100 á A1

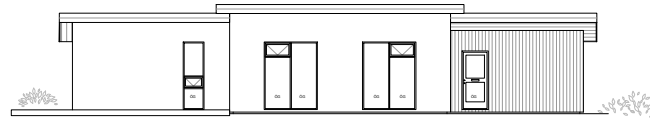

ÚTLIT SUÐUR  
Mkv. 1:00

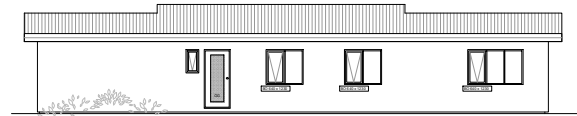

ÚTLIT NORÐUR  
Mkv. 1:00

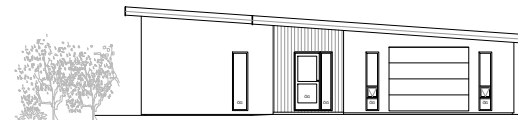

ÚTLIT AUSTUR  
Mkv. 1:00

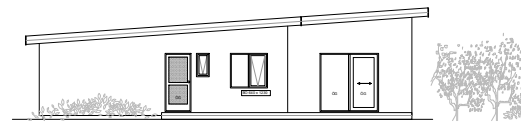

ÚTLIT VESTUR  
Mkv. 1:00

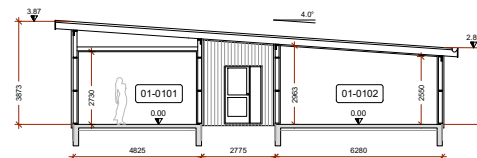

SNID A1  
Mkv. 1:00

SKÝRINGAR:

Málsetningar á afstöðumynd eru í metrum. Aðrar málsetningar eru í mm. Hæðarkortar eru í metrum og miða við að gólfkoti íbúðar sé K:0.00. Raunkoti er 16.24

- NF GÓLFNIDURFALL
- UM UMFERDARMÁL BxH
- ÖG ÖRYGGISGLER
- VS SALERNI
- BO BJÖRGUNAROP
- ST SLÖKKVITÆKI
- ET ELDVARNARTEPPI
- RS REYKSKYNJARI
- ➔ RÝMINGARLEID

HÖNNUÐUR	<i>Sigurður U. Sigurðsson</i>
HÖNNUNARSTJÓRI	<i>Sigurður U. Sigurðsson</i>
<b>BJÖRKURSTEEKUR 62 SELFOSSI</b> <b>SVEITARFÉLAGIÐ ÁRBORG</b> <b>ÍBÚÐARHÚS</b>	
SIGURÐUR UNNAR SIGURÐSSON 290772-4279	VERKFRÆÐINGUR
<b>ÁÐALUPPDRÁTTUR</b> <b>GRUNNMYND, ÚTLIT OG SNID</b>	
HANNAÐTEKNAÐ: SUSVMA	TEKN. NR: <b>A01</b>

SKRÁNINGARTAFLA:

Skráningartafla: Björkurstekkur 62 - íbúðarhús				Skráningari: Sigurður Unnar Sigurðsson													
Landeignanúmer: L231647				Kennitala: 290772-4279													
Matshlutanúmer: 01				Dags.: 4.7.2022													
Uppskipting og lýsing				Stærðir													
D0	D1	D2	D3	D4	D5	D6M	D6	D7	D8	D9	D10a	D10b	D11	D12	D13	D14	D15
Lökan	Rými hæð-íbúð	hólfun text	Höfuð-hólfun	Síga-húli	Stofur m <sup>2</sup>	Millirútur m <sup>2</sup>	Síga m <sup>2</sup>	Op m <sup>2</sup>	Brústofur m <sup>2</sup>	Brústofur sk = 1.8	Salarhæð mm	Salarhæð mm	Brúru rúmmál m <sup>3</sup>	Höfuðstútur m <sup>2</sup>	Birt flatarmál m <sup>2</sup>	Flættubla skjaldræmni	Skjaldræmni m <sup>2</sup>
		Matshluti Botn			201.9	0.0	0.0	0.0	201.9	0.0			705.3	178.0	201.9		585.766
		1. Hæð			201.9	0.0	0.0	0.0	201.9	0.0			664.9	178.0	201.9		
A	0101	Íbúð	N	0101	165.8						2.86	3.87	552.4	146.3	165.8	3.33	487.179
A	0102	Bílskúr	B	0102	36.1				36.1		2.89	3.34	112.5	31.7	36.1	3.11	98.587
C	0103	Verönd	U	0101	38.0				38.0								

Eignar-hæð	hólfun text	Birt flatarmál m <sup>2</sup>	Skjaldræmni m <sup>2</sup> án samneignar	Síga og samneign m <sup>2</sup>
0101	Íbúð	165.8	487.179	487.179
0102	Bílskúr	36.1	98.587	98.587
Alls		201.9	585.766	585.766

L00 m <sup>2</sup>	Botnplata		Hjúlfestir		Dak m <sup>2</sup>	Sveigju og þak m <sup>2</sup>	Eftir hæðarmál m <sup>2</sup>	Linnel ofanfarir	
	Botnplata m <sup>2</sup>	Botnplata m <sup>2</sup>	Úrvegg m <sup>2</sup>	Óvæg og drágg m <sup>2</sup>					
Matshluti	856	40.4	201.9	228.8	40.1	202.4	0.0	3.9	67.6

Yfirlit	D5 Stofur m <sup>2</sup>	D6M Millirútur m <sup>2</sup>	D7 Op m <sup>2</sup>	D8 Brústofur sk = 1.8 m <sup>2</sup>	D9 Brústofur sk = 1.8 m <sup>2</sup>	D11 Höfuðstútur m <sup>2</sup>	D12 Höfuðstútur m <sup>2</sup>	D13 Birt flatarmál m <sup>2</sup>
A rými	201.9			201.9		664.9	178.0	201.9
Sæli A lokun								
B rými								
C rými	38.0							
Fláttubla (F)								
Óþrættubla (V)						40.4		
Botnplata								
Samtals:	239.9	0.0	0.0	201.9	0.0	705.3	178.0	201.9

Flatarmál nýtingarhlutfælis er A rými + B rými, undanskild er brústofur rými með salarhæð lægri en 1.8 m, samkvæmt skjaldræggulögum 2013 (breyting var gerð 2016). Notkun rýma hefur ekki áhrif á útreikning nýtingarhlutfælis.

Flatarmál til útreiknings nýtingarhlutfælis	L00 m <sup>2</sup>	Hlutfæli
	201.9	856.0
		0.24

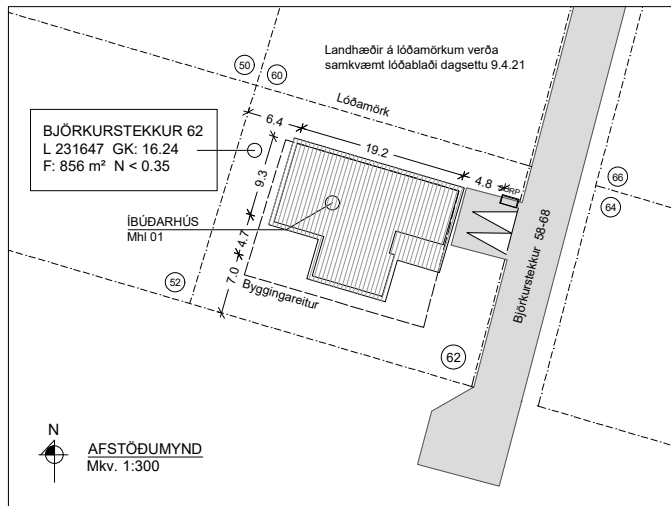

BYGGINGARLÝSING:

Hér er um að ræða íbúðarhús á einni hæð og sambyggðan bílskúr við Björkurstekk 62 á Selfossi í sveitarfélaginu Árborg.

- Matshluti 01
- Landeignanúmer L231647
- Stærð lóðar 856.0 m<sup>2</sup>
- Grunnflötur húss 201.9 m<sup>2</sup>
- Rúmmál húss 705.3 m<sup>3</sup>
- Nýtingarhlutfall 0.24

Í gildi er deiliskipulag svæðisins staðfest af bæjarstjórn 20. mars 2019. Byggingarmagn lóðarinnar miðast við að hámarksnýtingarhlutfall sé 0.35. Nýtingarhlutfall lóðarinnar eftir byggingu þessa húss er 0.24.

Áætlaður fjöldi íbúa er fimm, fjögur svefnherbergi, þvottahús, baðherbergi og rúmgott alrymi og hol uppfylla þarfr íbúa í samræmi við kröfur byggingreglugerðar. Í bílskúr er komið fyrir geymsluskápm.

UNDIRSTÖÐUR OG GÓLFPLATA eru úr jámbentri steinsteypu.

BURDARVÍÐIR hússins eru úr styrkleikaflokkunni timbr. Útveggjagrindur eru 45/145. Þak íbúðar er byggt upp úr sperrum úr timbr 45/245 sem hvíla á útveggjum, berandi innveggjum og þakbitum úr limtré. Berandi innveggir 45/95

LOFTRÆSTING KLÆÐNINGA OG ÞÉTTLEIKI: Útloftun þaks verður meiri en lágmark byggingareglugerðar 1000 mm<sup>2</sup>/m<sup>2</sup> þaks, útfært með loftun úr þakkanti. Útveggjaklæðningar verða loftræstar með minnst 25mm loftbili innan við ystu klæðningu. Rakasþerra komi innan við einangrun þaks og útveggja. Þéttleiki rakasþerra ekki lakari en ákvæði byggingareglugerðar (13.5.1).

UTANHÚSS KLÆÐNINGAR: Veggir verða klæddir með ljósi málmklæðningu sem brotin verður upp með standandi viðarklæðningu í dekkri lit. Þak verður lagt tvöföldu lagi af asfaltduk ofan á krossvið sem undirstuddur er lektum. Neðan við krossvið er loftunarbíl ofan við þakduk með lága rakamótstöðu.

EINANGRUN: Veggir einangraðir með 145mm steinull. Þak með 200mm steinull. Undir gólfplötu 100mm polystyren. Utan á sökklum 25mm steinull (kuldrábrú slitin). U-gildi húss skv. meðfylgjandi töflu (reiknað skv. ÍST 66: 2016).

Kólnunartölur (W/m <sup>2</sup> K)	Krafa	Reiknað
Gólf	< 0.30	0.24
Þak	< 0.20	0.19
Útveggir	< 0.30	0.21
Vegði meðaltal útveggja	< 0.85	0.38

INNANHÚSS KLÆÐNINGAR OG LÉTTIR VEGGIR: Klæðningar úr gísi/panel/spónaplötum á timburgrind. Klæðning uppfyllir ekki lakari brunakröfur en í flokki 2 í íbúð og í flokki 1 í bílskúr.

GLUGGAR og HURÐAR verða úr timbr með álkapu. Öryggisgler verður í gólfstöðum opum.

BRUNAVARNIR: Brunaveggur REI60 aðskilur íbúð og bílskúr, timburveggur með 10 cm steinullareinangrun og tvöfaldrí plötuklæðningu, ytra lagið í flokki 1, beggja vegna sem nær upp undir sperrur og að grind útveggja. Loft í bílskúr verður klætt með sama hætti. Hurð í brunavegg er EI30-C5M. Fjórar hurðar eru úr íbúð og út undir bert loft. Björgunarop eru í gluggum svefnherbergja. Í bílskúr er ein gönguhurð út undir bert loft. Staðsetning handslökkvitækja og reykskyrnara kemur fram á grunnmynd. Reykskyrnara hússins verða samtengdir.

VOTRYMI: Gólf votryma verða lögð vatnsheldum hálfkrúrum efnum og halla að öryggisúrföllum. Gólf bílskúrs er 5 cm lægra en íbúðargólf.

LOFTRÆSTING í öllum rýmum (utan salernis) er náttúruleg um opnanleg fög í gluggum. Vélrænt útsog er úr eldhúsi, þvottahúsi, salerni og baðherbergi. Aðstreymi lofts er frá aðliggjandi rýmum.

INNTÖK fyrir neysluvatn og hitaveitu eru staðsett í bílskúr.

UPPHITUN verður með gólfhitakerfi og ofnum tengdum hitaveitu.

NEYSLUVATN verður lagt í eða undir steypa plötu með PEX-lögnum í hlífðarkápu að töppunarsað. Gætt verður að því að hiti vatns við töppunarsað sé minni en 65 °C.

FRÁRENNSLI: Skolp- og regnvatnslagnir tengjast viðtaka í götulögnum sveitarfélagsins.

RAFLAGNIR eru huldar bak við klæðningu veggja og lofts. Rafmagnstafala er staðsett í bílskúr.

AÐGENGI er samkvæmt ákvæði byggingareglugerðar 6.1.3. Aðgengi fyrir alla er að stofu, eldhúsi, svefnherbergi og baðherbergi. Umferðamal hurða eru merkt inn á grunnmynd.

SORP er afsett í tunnur, flokkað skv. fyrirmælum sveitarfélagsins og haft aðgengilegt sorpbílum. Möguleg staðsetning er sýnd á afstöðumynd.

LÖB: Verönd snýr mót suðvestri. Gengið verður frá setlaug með læsanlegu loki í meira en 40 cm hæð. Bilastæði eru tvö innan lóðar auk bílskúrs. Gert verður ráð fyrir hliðslustöð fyrir rafbíla. Lýsing utanhúss verður glýjulaus, þannig að hún valdi hvorki óþarfa ljósmengun, óþægindum fyrir nágrenna né trufla umferð utan lóðar.

HÖNNUDUR *Sigurður U. Sigurðsson*

HÖNNUNARSTJÓRI *Sigurður U. Sigurðsson*

**BJÖRKURSTEEKKUR 62 SELFOSSI**  
**SVEITARFÉLAGIÐ ÁRBOG**  
**ÍBÚÐARHÚS**

SIGURDUR UNNAR SIGURÐSSON 290772-4279 VERKFRÆÐINGUR

ADALUPPDRÁTTUR  
 AFSTÖÐUMYND, BYGGINGARLÝSING, SKRÁNINGARTAFLA

HANNDÁTTUR: SUSVMA DGS: 20.06.2022 MKV: 1:300 4A1 TEKN. NR: **A02**